

# Anulowanie wykonania jednej pozycji z kilku pozycji w zleceniu bądź anulowania jednej sztuki w wielosztukowej pozycji.

1. Aby anulować jedną sztukę (kilka sztuk) w zleceniu należy wybrać w aplikacji PLANOWANIE => WYKONANIE => KONTROLA PRODUKCJI (patrz rys poniżej)

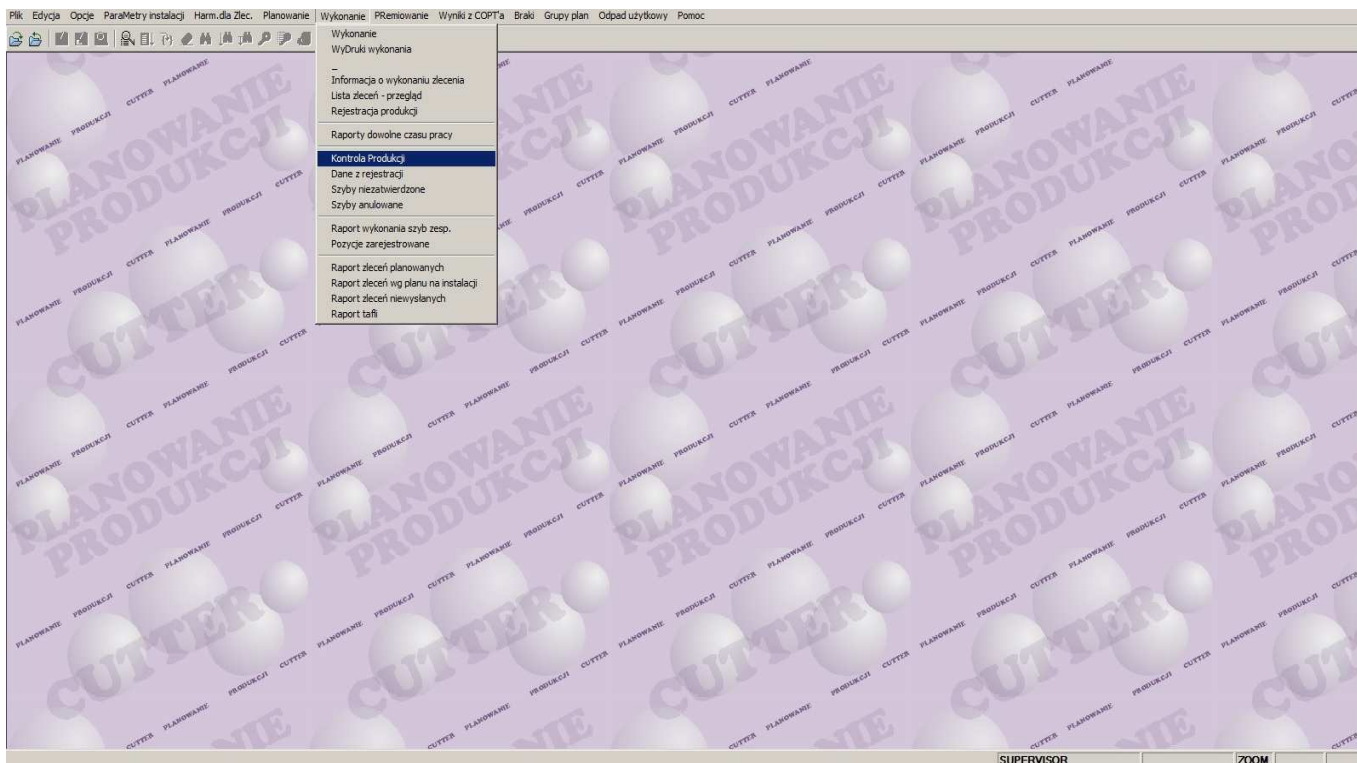

2. W polu widocznym na obrazie poniżej wpisujemy kryteria (nr zlecenia, nr listy itd.) wg których chcemy odszukać szyby do anulacji. Na potrzeby prezentacji wyszukamy szyby do anulacji po numerze zlecenia 715944.

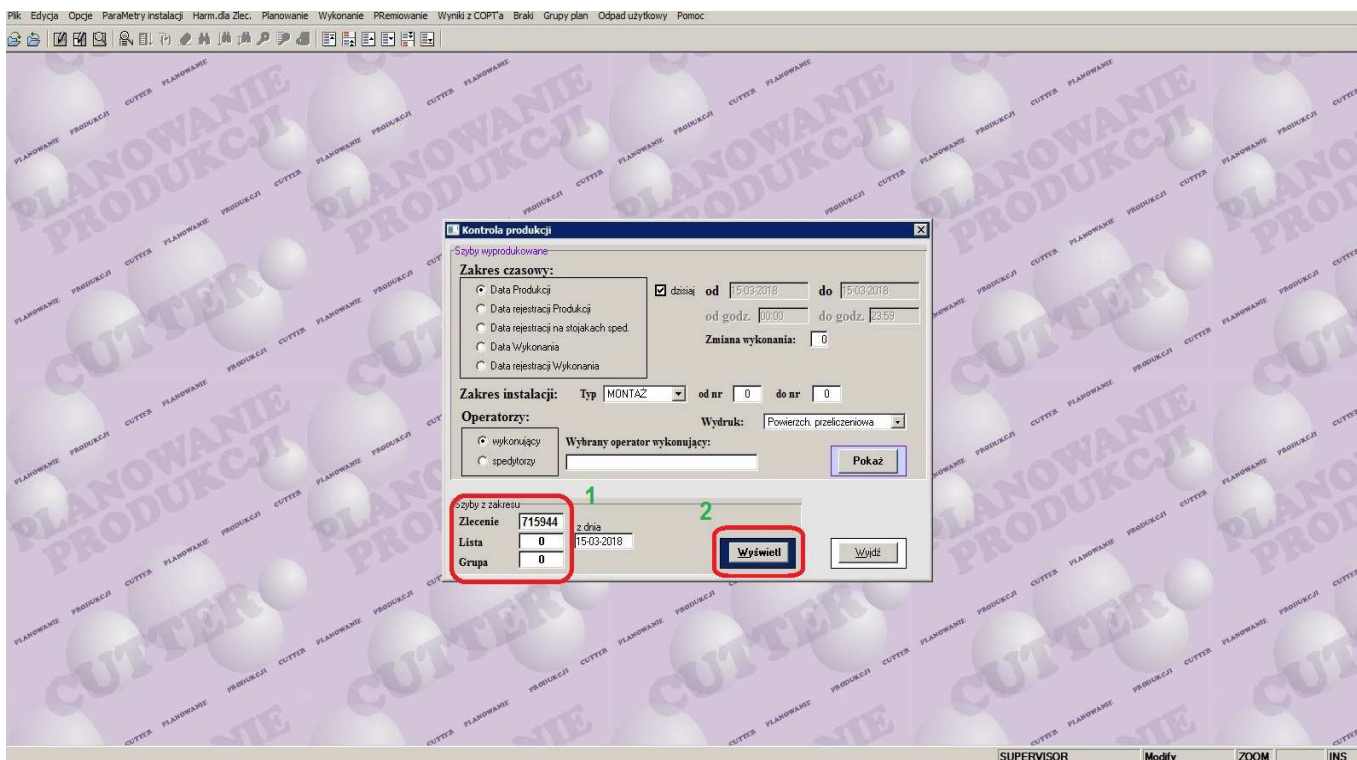

- Po wyświetleniu danych na ekranie, wyszukujemy szyby (rekordy) wg własnych wytycznych (nr seryjny szyby, ID, nr poz. zlec, nr sztuki w pozycji itd.) .

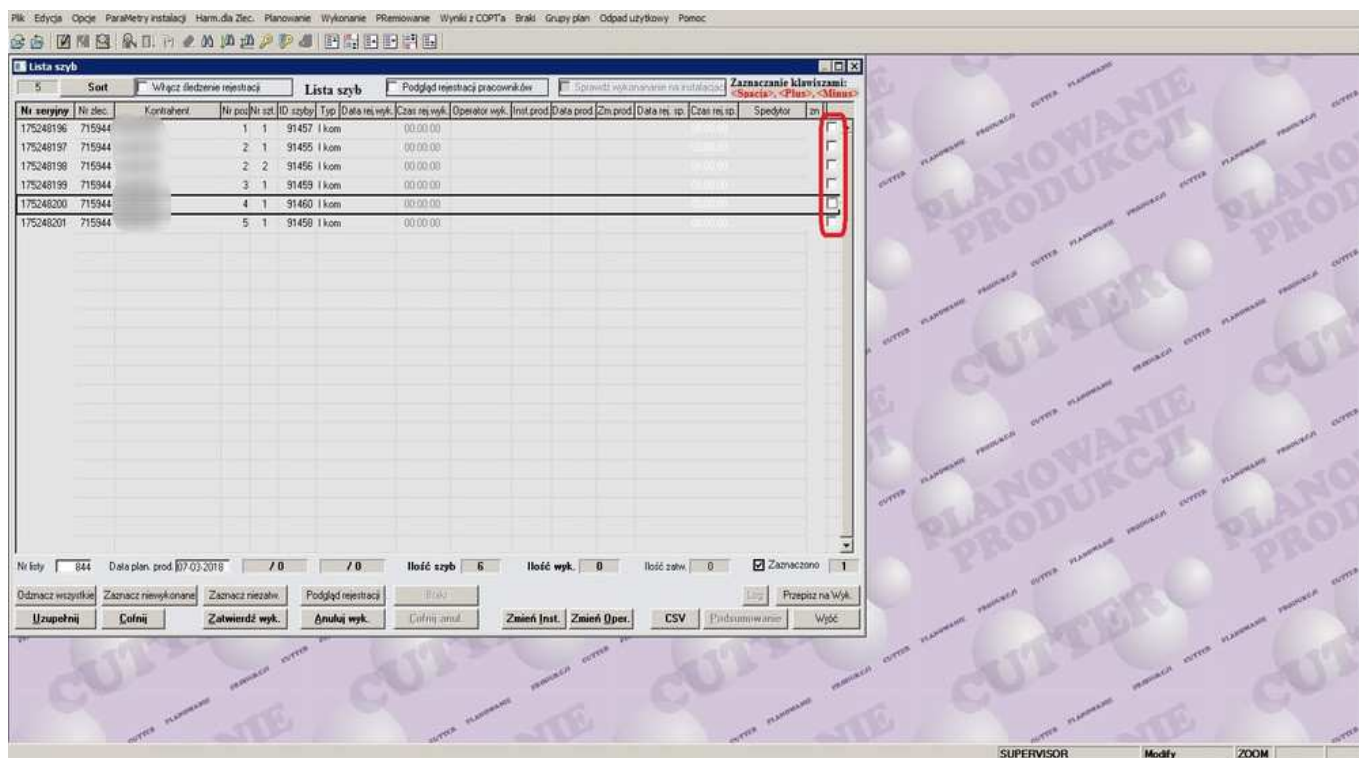

- Po zlokalizowaniu odpowiednich szyb (rekordów) zaznaczamy „ptaszkiem” rekordy szyb, które mają zostać anulowane, oraz klikamy klawisz „Anuluj wyk” (patrz rys. poniżej)



5. Jak widać na rysunku poniżej, wszystkie zaznaczone przez nas szyby (rekordy) otrzymały znacznik „A” co oznacza, że mają status „Anulowane”

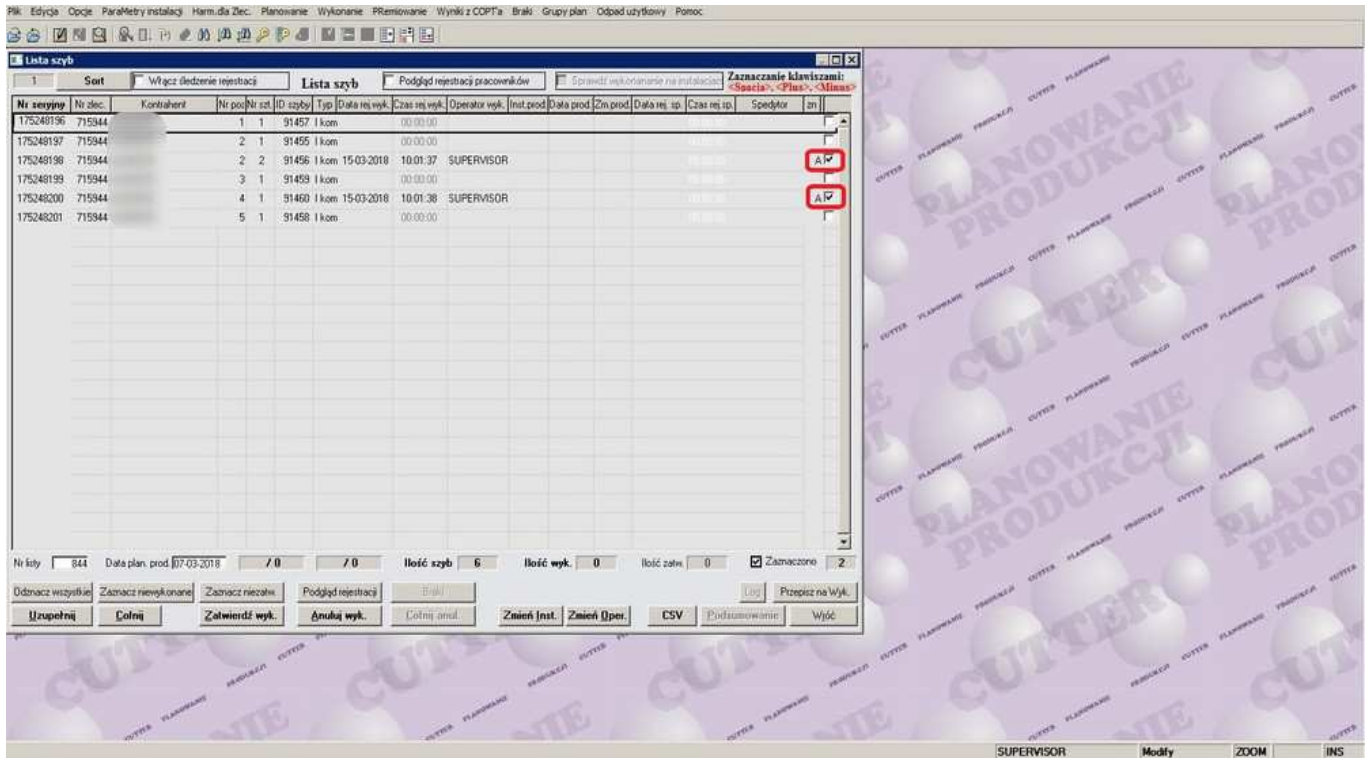

6. Status szyby, jej znacznik widoczny jest również pod klawiszami „Info zlec” a następnie „Stan zlecenia” stając na wybranym zleceniu na liście zleceń w aplikacji ZLECENIA. (patrz rys. poniżej)

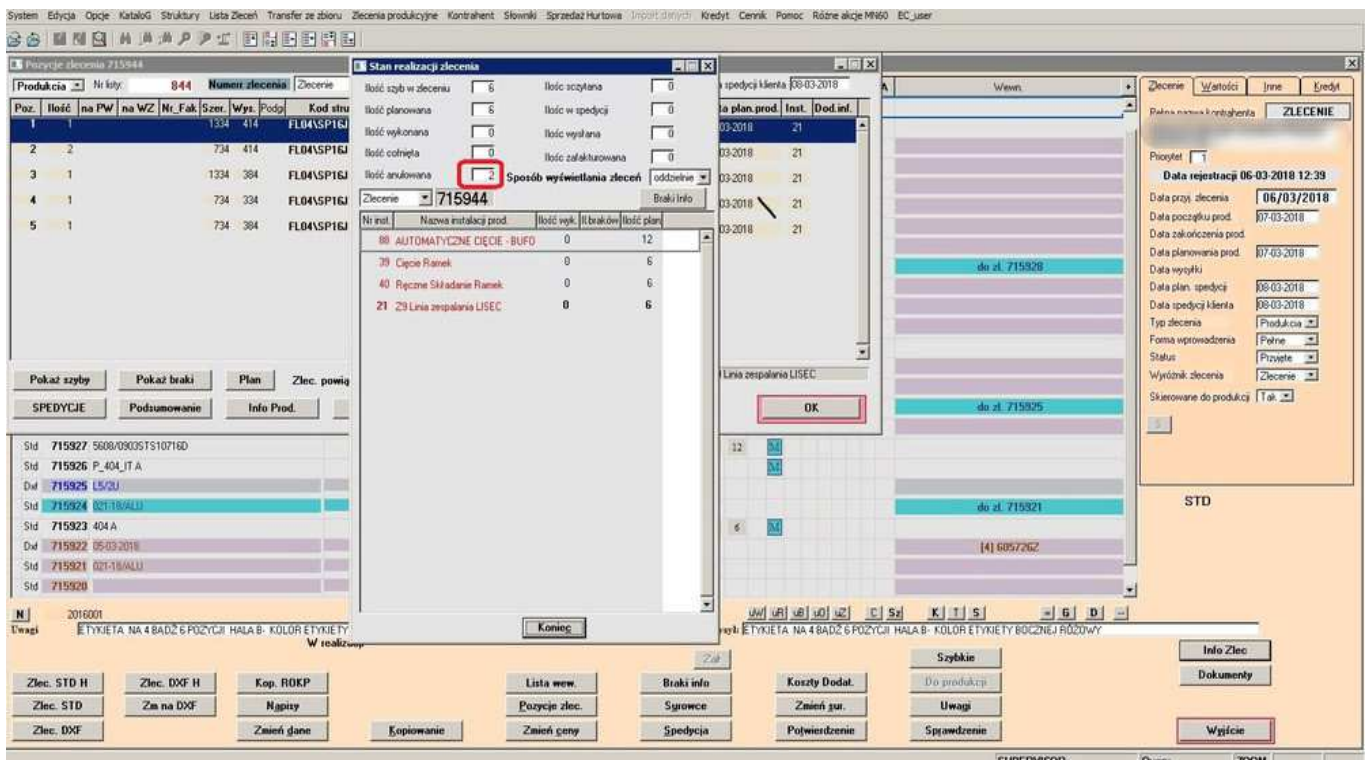

7. oraz pod klawiszami „Info zlec” a następnie „Spedycje” analogicznie jak poprzednio czyli w aplikacji ZLECENIA. (patrz rys. poniżej)

Produkcja
Nr listy: 044
Numer zlecenia: 715944
Zlecenie
Stawki: 200
Data plan. spedycji: 08-03-2018
Data spedycji klienta: 08-03-2018

Poz.	Ilość	na PW	na WZ	Nr_Fak	Szcz.	Wys.	Podp.	Kod struktury	Opis klienta	Cena	Nr m	Seria	Zakres ID	Data plan.prod.	Inst.	Dod.inf.
1	1				1334	414		FL04SP16JSVALE04	IL10200137	70.0000	3		91457 91457	07-03-2018	21	
2	2				734	414		FL04SP16JSVALE04	IL10200137	70.0000	3		91455 91456	07-03-2018	21	
3	1				1334	384		FL04SP16JSVALE04	IL10200137	70.0000	3		91459 91459	07-03-2018	21	
4	1				734	334		FL04SP16JSVALE04	IL10200137	70.0000	3		91460 91460	07-03-2018	21	
5	1				734	384		FL04SP16JSVALE04	IL10200137	70.0000	3		91458 91458	07-03-2018	21	

**Spedycje dla zlecenia**

Nr sped.	Ilość	m2	Data	Zaw.	poz.	inst.	Nr szczy	Nr spedycja	Nr stojaka	Poz.	Data pak.	Waga	Data wykonania	Zm.	Nr strz prod.	Poz.
1	1				1		175248196	0				11,263				0
2	1				2		175248197	0				6,200				0
3	1				3		175248198	0				6,200				0
4	1				4		175248199	0				10,451				0
5	1				5		175248200	0				5,002				0
6	1				6		175248201	0				5,751				0

Wewn.

Pełna nazwa kontrahenta: **ZLECENIE**

Procynt: 1

Data rejestracji: 06-03-2018 12:39

Data przy. zlecenia: 05/03/2018

Data początku prod.: 07-03-2018

Data zakończenia prod.: 07-03-2018

Data planowania prod.: 07-03-2018

Data wysyłki: 08-03-2018

Data plan. spedycji: 08-03-2018

Data spedycji klienta: 08-03-2018

Typ zlecenia: Produkcja

Forma wprowadzenia: Pełne

Status: Piszeta

Wynik zlecenia: Zlecenie

Skierowane do produkcji: Tak

STD

(4) 6057262

Uwagi: E TYKETA NA 4 BAZDZ 6 POZYCJI HALA B- KOLOR ETYKIETY BOCZNEJ RÓZOWY

W realizacji

U. wysył E TYKETA NA 4 BAZDZ 6 POZYCJI HALA B- KOLOR ETYKIETY BOCZNEJ RÓZOWY

Zlec. STD H

Zlec. STD

Zlec. DXF

Zlec. DXF H

Zm na DXF

Zmieni plane

Kop. ROKP

Napisy

Zmieni plane

Łopowanie

Lista wew.

Pozycje zlec.

Zmieni cenę

Braki info

Sprawce

Spedycja

Koszty Dodat.

Zmieni jur.

Potwierdzenie

Szybkie

Do produkcji

Uwagi

Sprawdzenie

Info Zlec.

Dokumenty

Wyciecie

SUPERVISOR
Query
ZOOM
INS